Brick & Dague

De ACHNACARRY à LORIENT, en passant par le centre SIROCO et … l'îlot SAINT-MICHEL, nous sommes environ **9.000 badgés en 80 ans d'existence**, dont un maximum de 3% d'EOR.
Un Réseau à vocation Business de plus de 3.500 noms a été mis en place, ouvert à tous ceux qui ont l'**ESPRIT COMMANDO MARINE**.

Nous vous convions au

Dîner annuel, le Jeudi 19 Mars 2020 à 19h00

dans les Salons de la *Brasserie* ***MOLLARD***
6 rue de l'Isly 75008 Paris

sur le thème

Préfet : de la Mer à la Terre

Le vice-amiral d'escadre Laurent **ISNARD** préfet maritime, est diplômé de l'École Navale (promotion 1984), de l'Ecole de guerre et du senior course du collège de Défense de l'OTAN.
Commando marine et nageur de combat, il commanda le Commando **HUBERT** de 1999 à 2001, et fut pacha du TCD (Transport de Chalands de Débarquement) **ORAGE** de 2005 à 2007. En 2014 il est promu contre-amiral et en 2015 il prend la tête du Commandement pour les Opérations Inter-Armées (**CPOIA**). De 2016 à 2019, il fut **G.COS** (officier général commandant le Commandement des Opérations Spéciales).
Depuis août 2019, il a pris les fonctions de commandant de la zone et de l'arrondissement maritimes Méditerranée et de préfet maritime de la Méditerranée.

Le Préfet Philippe **KLAYMAN** : EOR Fusilier-Marin, il est badgé Commando-Marine. 1988, sortie de **L'ENA**, et nommé directeur de cabinet du préfet de la Loire puis des Hauts de Seine. 1996, nommé conseiller technique chargé des affaires de police au cabinet du ministre de l'intérieur. Puis nommé directeur de la prévention et de la protection de la Ville de Paris, puis directeur général. 2002, appelé au cabinet du 1er ministre comme conseiller technique (sécurité intérieure). 2005/2009 : préfet, secrétaire général de la Préfecture de Police de Paris. 2009/2011 : préfet de police à Marseille. 2011/2012 : préfet chargé de la sécurité et la sûreté des plateformes aéroportuaires de Roissy et du Bourget. Sept.2012 : Directeur des services actifs de la police nationale, directeur central des compagnies républicaines de sécurité (D.CRS)

Marc **JAPIOT** (PFN 1994/97)
mjapiot@gmail.com --- 06 87 57 12 80

GRAND TÉMOIN --- Parcours Assaut, parcours de vie

Sébastien DUPONT de DINECHIN

Ancien Polytechnicien de la *Rôuje*, il fut EOX Fusilier-Marin, badgé Commando-Marine et affecté au Commando Hubert en 1988.

Ex Lieutenant-Colonel de l'Armée de l'Air, il fut pilote de chasse sur Mirage F1 puis pilote d'essais en 2001.

Aujourd'hui il est pilote d'essais sur Rafale (chasseur-bombardier) et Falcon (business jet) chez **DASSAULT AVIATION**.

GRAND TÉMOIN --- Point de situation de la Force

Contre-Amiral Christophe LUCAS

- ALFUSCO -

Ecole navale 1988, il est pilote sur Atlantique 2. Ancien Pacha de la 23F (2004), de la frégate anti-sous-marine *Georges Leygues* (2010), puis de la base d'aéronautique navale de Lann-Bihoué (2011). CHEM/IHEDN (2014), il rejoint le cabinet militaire du ministre de la Défense (2015). En 2016, il est chef de cabinet du chef d'état-major de la Marine. En 2018, il prend le commandement de la Force Maritime des fusiliers marins et commandos et de la Marine à Lorient.

DÉDICACE LIVRE

Présence de Madame **Manuelle CALMAT** auteur du livre :

« Commando-marine – Au cœur des tempêtes ».

Pré-réserver votre livre (paiement sur place 18,90€ … merci de faire l'appoint !)

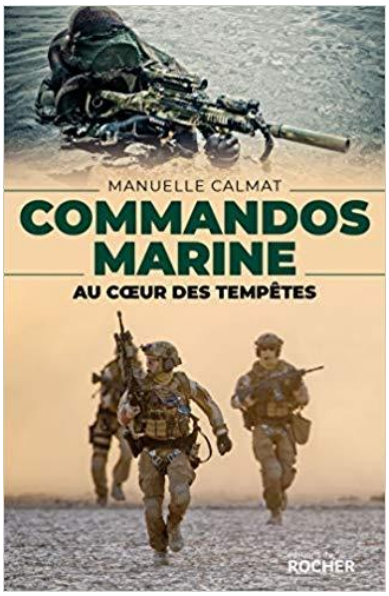

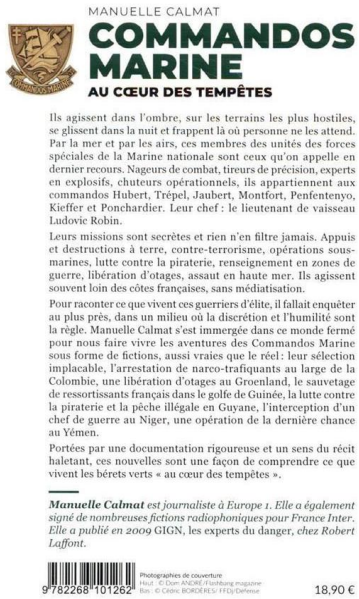

MANUELLE CALMAT

COMMANDOS MARINE

AU CŒUR DES TEMPÊTES

Ils agissent dans l'ombre, sur les terrains les plus hostiles, se glissent dans la nuit et frappent là où personne ne les attend. Par la mer et par les airs, ces membres des unités des forces spéciales de la Marine nationale sont ceux qu'on appelle en dernier recours. Nageurs de combat, tireurs de précision, experts en explosifs, chuteurs opérationnels, ils appartiennent aux commandos Hubert, Trépel, Jaubert, Montfort, Penfentenyo, Kieffer et Ponchardier. Leur chef : le lieutenant de vaisseau Ludovic Robin.

Leurs missions sont secrètes et rien n'en filtre jamais. Appuis et destructions à terre, contre-terrorisme, opérations sous-marines, lutte contre la piraterie, renseignement en zones de guerre, libération d'otages, assaut en haute mer. Ils agissent souvent loin des côtes françaises, sans médiatisation.

Pour raconter ce que vivent ces guerriers d'élite, il fallait enquêter au plus près, dans un milieu où la discrétion et l'humilité sont la règle. Manuelle Calmat s'est immergée dans ce monde fermé pour nous faire vivre les aventures des Commandos Marine sous forme de fictions, aussi vraies que le réel : leur sélection implacable, l'arrestation de narco-trafiquants au large de la Colombie, une libération d'otages au Groenland, le sauvetage de ressortissants français dans le golfe de Guinée, la lutte contre la piraterie et la pêche illégale en Guyane, l'interception d'un chef de guerre au Niger, une opération de la dernière chance au Yémen.

Portées par une documentation rigoureuse et un sens du récit haletant, ces nouvelles sont une façon de comprendre ce que vivent les bérets verts « au cœur des tempêtes ».

***Manuelle Calmat** est journaliste à Europe 1. Elle a également signé de nombreuses fictions radiophoniques pour France Inter. Elle a publié en 2009* GIGN, les experts du danger, *chez Robert Laffont.*

9 782268 101262 Photographies de couverture Haut : © Dom ANDRÉ/Flashbang magazine Bas : © Cédric BORDÈRES/ FFDJ/Défense

18,90 €

HISTORIQUE

Chaque année depuis 1997 nous sommes près de 150 à nous réunir, dont les Chef d'Etat-Major de la Marine, les Amiraux Alain **OUDOT DE DAINVILLE** puis Pierre-François **FORISSIER**, ou encore les Majors Généraux de la Marine et Inspecteur Général des Armées Marine (Amiraux Jacques **LAUNAY,** François **DUPONT**, Benoît **CHOMEL DE JARNIEU**, Xavier **MAGNE** et Stéphane **VERWAERDE**).
Lorient, avec les commandants successifs de la Force maritime des fusiliers-marins et commandos – ALFUSCO – (les Amiraux **AURY, CABRIERES, GILLIER, COUPRY, REBOUR**) ou du Commandement des Opérations Spéciales - COS - (Contre-Amiral **MARTINEZ**), et de l'Ecole des Fusiliers Marins (CV **MANDIN**, **PELLEGRIN**, **CLIVAZ**, **HOUEL, VAUTERIN**) nous font l'amitié d'être présents. Depuis 2007 et pour le soixantenaire des Commandos-Marine, Lorient nous accueille pour une RANO (**R**emise **A** **N**iveau **O**pérationnel), entre Raid nautique et réactualisation des savoir-faire & savoir-être.
Les dîners à thèmes ont été alors présidés par Geoffroy **ROUX DE BEZIEUX** (JAUBERT 1984, ancien Président de CROISSANCE PLUS et de L'UNEDIC, PDG de VIRGIN MOBILE, et aujourd'hui Président du MEDEF), de Philippe **LEGORJUS** (PENFENTENYO 1976/77, ancien chef du GIGN 1985/90), de Christian **HERRAULT** (MONTFORT 1972, X-Mines, ancien DRH puis DGA, Président de l'Activité Plâtre chez LAFARGE), et en 2007 de Vladimir **DE GMELINE** (EOR 95) et Grégory **PEYTAVIN** (EOR 98), journalistes à VALEURS ACTUELLES puis MARIANNE & PARIS-MATCH. En 2008 le Réseau Mer fut à l'honneur, avec le *Cluster Maritime* et le *Club Sup Mer*. Le Secrétaire Général de la Mer (le Préfet **TALLEC**) nous avait fait l'honneur de sa présence pour le dîner 2010 axé sur l'intervention de Cabinets de Recrutement et Chasseurs de Têtes. En 2011, le commissaire divisionnaire Amaury de **HAUTECLOCQUE**, EOR 1991 et GCMC, contrôleur général des services actifs de la police nationale et chef du RAID, présida le dîner. En 2012, ce fut Monsieur le Ministre Martin **HIRSCH**, ENA et ancien EOR Fusilier-Marin, ancien Président d'Emmaüs et Haut Commissaire du Gouvernement et Président de l'Agence du Service Civique, en présence D'ALOPS et du DPMM adjoint, les Contre-Amiraux **JUBELIN** et **LUGAN**. 2013 fut présidé par le préfet Philippe **KLAYMAN** directeur central des CRS, ancien EOR Commmando (MONTFORT & CTP ALFUSCO). Avec la présence du VAE Christophe **PRAZUCK**, ancien ALFUSCO, DPMM et actuel CEMM. Pour l'année 2014, nous mettions à l'honneur d'anciens EOR aujourd'hui PDG-fondateur de sociétés. Et en 2015 la Marine nous recevait une dernière fois dans ses Salons d'Honneur de la Rue Royale avant son déménagement sur Balard.
Le Père Pierre-Oliviers **PICARD**, EOR 1991 et chapelain de la chapelle Sainte Rita, anima le dîner 2016.

CONSEILS

- Munissez-vous de vos cartes de visite
- Dressing code : veste & cravate

ACCES

ATTENTION, l'entrée est bien au N°6 de la rue d'Isly : c'est une entrée discrète par l'arrière de la brassserie !!!

- - - - - - - - - - - - - - - - - - -

Brasserie **MOLLARD**
6 Rue d'Isly – 75008 Paris

Métro : St Lazare

PARTICIPATIONS AUX FRAIS

Participation aux frais : 60,00 euros (facture sur demande)

Par chèque, à l'ordre de « Marc JAPIOT »
Par virement bancaire :

BNP PARIBAS **Relevé d'Identité Bancaire / IBAN**

Cadre réservé au destinataire du RIB

Titulaire du Compte
MONSIEUR MARC JAPIOT

Domiciliation VERSAILLES (01412)

RIB : 30004 02238 00000224182 01
IBAN : FR76 3000 4022 3800 0002 2418 201
BIC : BNPAFRPPVRS

Dans le commentaire de virement, merci de préciser :
"votre nom + Brick & Dague"

COUPON-REPONSE

Brick & Dague – Dîner du Jeudi 19 Mars 2020 – Salons de la Brasserie Mollard – Paris
à retourner à : M. Marc JAPIOT – 692 Chemin de Saint Donat – 13100 Aix en Provence

Nom : ……. Prénom : …….…

Email :……. Téléphone mobile : ……

Lien au Réseau (EOR, EOX, ECOFUS, CDO, OPEX …) : …….. ……..

Cocher la case pour une **facture**. Société et adresse postale : …….

…….

Cocher la case pour pré-réserver le **livre** « COMMANDO-MARINE » de Manuelle CALMAT.
Le livre sera à payer sur place.